

IL CONCORDATO MINORE

Avv. Colla

Concordato minore

Lo schema che segue illustra le caratteristiche essenziali del concordato minore

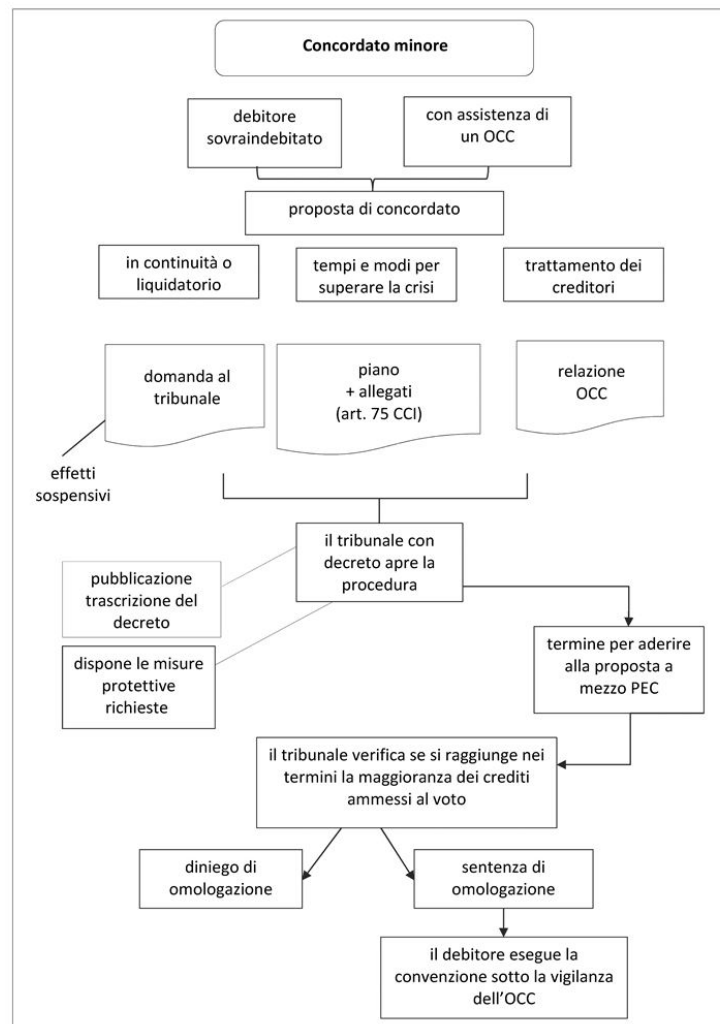

Concordato minore

| Contenuto della proposta | | Fonte |
|--|---|---|
| Tipo di concordato minore | può prevedere un concordato in continuità | art. 74 c. 1 CCI (v. n. 3355) |
| | se propone un concordato liquidatorio deve prevedere l'apporto di risorse esterne che aumentino in misura apprezzabile la soddisfazione dei creditori | art. 74 c. 2 CCI |
| Contenuto generale | deve indicare in modo specifico tempi e modalità per superare la crisi da sovraindebitamento | art. 74 c. 3 CCI |
| Trattamento dei creditori | - può prevedere l'eventuale suddivisione dei creditori in classi - deve prevedere delle classi per i creditori titolari di garanzie prestate da terzi (1) | art. 74 c. 3 secondo periodo CCI aggiunto dal D.Lgs. 147/2020 |
| | può prevedere il soddisfacimento, anche parziale, dei crediti attraverso qualsiasi forma, quindi "non necessariamente in denaro" | così la Relaz. CCI |
| | crediti muniti di privilegio, pegno o ipoteca possano essere soddisfatti non integralmente, a determinate condizioni | v. n. 3370 e s. |
| (1) La modifica è diretta a colmare una lacuna in analogia con il modello del concordato maggiore, al fine di dare certezza al diritto dei creditori e al fine di un trattamento diversificato fra creditori che vantano crediti garantiti e quelli con crediti non garantiti (Relaz. al D.Lgs. 147/2020). Inoltre, elimina il dubbio circa l'applicazione delle altre ipotesi di classamento obbligatorio, non potendo più implicitamente considerarsi compatibili (Lamanna). | | |

Concordato minore

| Documentazione da allegare | | art. 75 c. 1 CCI |
|---|---|------------------|
| il piano | | |
| <ul style="list-style-type: none">- bilanci- scritture contabili e fiscali obbligatorie- dichiarazioni dei redditi- dichiarazioni IRAP- dichiarazioni annuali IVA | relativi ai 3 anni anteriori oppure relativi agli ultimi esercizi precedenti se l'attività ha avuto una minore durata | lett. a |
| relazione aggiornata relativa alla situazione | <ul style="list-style-type: none">- economica- patrimoniale- finanziaria | lett. b |
| elenco di tutti i creditori il quale indichi: | <ul style="list-style-type: none">- le rispettive cause di prelazione- le somme dovute- il domicilio digitale dei creditori che ne sono muniti | lett. c |
| atti di straordinaria amministrazione compiuti negli ultimi 5 anni | si tratta (in forza del richiamo all'art. 94 c. 2 CCI) dei seguenti atti: mutui, anche sotto forma cambiaria, transazioni, compromessi, alienazioni di immobili e di partecipazioni societarie di controllo, concessioni di ipoteche o di pegno, fidejussioni, rinunzie alle liti, ricognizioni di diritti di terzi, cancellazioni di ipoteche, restituzioni di pegni, accettazioni di eredità e di donazioni | lett. d |
| documentazione relativa a: | <ul style="list-style-type: none">- stipendi, pensioni e salari- altre entrate proprie e della famiglia- quanto occorre a mantenere la famiglia | lett. e |

Concordato minore

| Cause di inammissibilità (indicate dall'art. 77 CCI) | Precisazioni |
|--|---|
| il debitore presenta requisiti dimensionali che eccedono i limiti indicati dalla legge per l'impresa minore (indicati all'art. 2 c. 1 lett. d n. 1, 2 e 3 CCI) | per i requisiti dell'impresa minore: v. n. 140 |
| mancano i documenti da allegare alla domanda (elencati all'art. 75 CCI) | per i documenti in questione: v. n. 3395 |
| manca la relazione particolareggiata (art. 76 CCI) | per la relazione: v. n. 3405 |
| il debitore è già stato esdebitato nei 5 anni precedenti la domanda o ha già beneficiato dell'esdebitazione per due volte | - |
| risultano commessi atti diretti a frodare le ragioni dei creditori | - |

Concordato minore

| Cause di revoca | CCI |
|---|--------------|
| Atti fraudolenti anteriori alla procedura | |
| aumento o diminuzione del passivo con dolo o colpa grave | art. 82 c. 1 |
| sottrazione o dissimulazione di una parte rilevante dell'attivo | |
| simulazione dolosa di attività inesistenti | |
| commissione di altri atti diretti a frodare le ragioni dei creditori | |
| Attività endoprocedimentali o esecutive del piano | |
| mancata esecuzione integrale del piano | art. 82 c. 2 |
| il piano è divenuto inattuabile e non è possibile modificarlo (fermo il fatto che il giudice può indicare gli atti necessari per l'esecuzione del piano e un termine per il loro compimento come previsto al n. 3625) | |
| inosservanza delle prescrizioni del giudice date nel caso in cui il piano non è stato integralmente e correttamente eseguito | art. 81 c. 5 |



GRAZIE
